Образец по чл. 50, ал. 11 от НСГ

ОДОБРЕНО ЗА СЕЧ (за държавни и общински гори):

подпис: ....., дата 04.12.2017 г.

(Александър Жекин - гл. инженер - ТПДГС п-в)

(име, фамилия, длъжност,, месторабота)

№ и дата на удостоверението за упражняване на лесовъдска практика: 12936/26.06.2017 г.

Съгласуване на семепроизводствено насаждение:

(подпис, име, фамилия и длъжност в Горска семеконтролна станция гр. .....)

Дата: ..... год.

КАРНЕТ – ОПИС

За извършеното маркиране

отдел **379** подотдел **а** землище **Брестовица**

ПОПЪЛВА СЕ САМО ЗА ДЪРЖАВНИ ГОРИ:

Южноцентрално държавно предприятие

ДГС Пловдив

ГСУ Бойково

ПОПЪЛВА СЕ САМО ЗА НЕДЪРЖАВНИ ГОРИ:

имот №..... (трайно ограничен на терена).....

собственост на.....

(физически *лица- име,презиме, фамилия,*, общинска – община гр/с., юридически лица и др. – име и адрес)

стопански клас **ИК**

вид на сечта **Прореждане**

~~горскостопански план, програма, план-извлечение~~

лесоустройствен проект, ~~план, програма~~ от **2009** год.

(ненужното се зачертава)

маркиран през **2017** год.

Образец по чл. 50, ал. 11 от НСГ

ДАННИ ПО ГОРСКОСТОПАНСКИ ПЛАН~~/ПРОГРАМА/~~
ЛЕСОУСТРОЙСТВЕН ПРОЕКТ~~/ПЛАН/ПРОГРАМА/ ПЛАН-ИЗВЛЕЧЕНИЕ~~
(ненужното се зачертава)

Отдел **379** подотдел **а** имот №....., площ **0.3** ха

Състав по дърв. видове	възраст	пълнота	бонитет	общ запас с клони	състояние и количество на съществуващия подраст	Предвидено за сеч			
						площ ха	ст. маса с клони куб.м.	% от запаса	вид на сечта
чб10	**25**	**0.9**	**3**	**60**		**0.3**	**10**	**20**	**Прореждане**
здб									
кгбр									
				60					

дървесни видове подходящи за месторастенето (бъдещ състав на насаждението): **здб10.**

Забележка:
.....
.....
(посочват се различията на таксационните показатели по ЛУП/ГСП от действителните)

СОРТИМЕНТИРАНО (ИЗЧИСЛЕНО ПО ЛУП/ГСП) ПОЛЗВАНЕ ПО ДЪРВЕСНИ ВИДОВЕ
(ненужното се зачертава)

Дървесен вид	Стояща маса	От нея:					
		едра	средна	дребна	дърва	отпад	
	плътни кубически метри						
чб	**8**				**6**	**2**	

По настоящия опис са маркирани **52** бр. дървета с **синя** боя. На височина 1.30м, подлежащите за сеч дървета са отбелязани с **синя** боя и **точков** знак.
Забележка:.....
.....(тук се дават пояснения и данни за заложените пробни площи – площ, брой, местоположение, начина на отбелязване на оставащите на корен запазени единични дървета, когато се извършва цялостно отсичане на дървостоя, мъртва дървесина – стояща/лежаща и др.)

Образец по чл. 50, ал. 11 от НСГ

СКИЦА НА НАСАЖДЕНИЕТО (КОПИЕ ОТ ГОРСКАТА КАРТА) И СХЕМА НА ИЗВОЗНИТЕ ПЪТИЩА

М 1 : 10 000

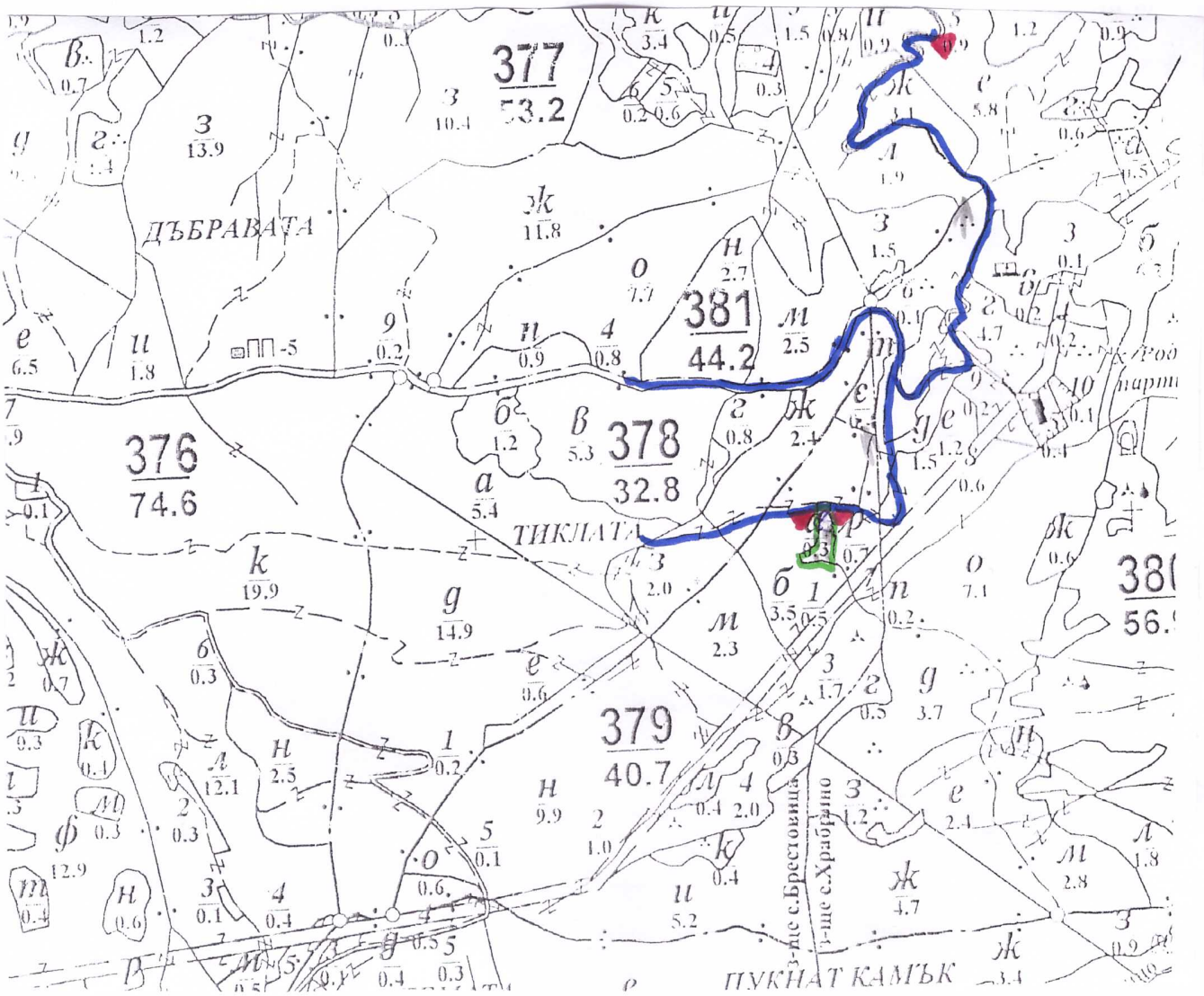

Легенда:

⊕ – място за отпадаци

± ± ± ± проектирани коларски вр. извозни пътища	»»»»» проектирани тракторни вр. извозни пътища
- - - - - - - съществуващи извозни пътища	▲▲▲ временен склад
съществуващ автомобилен път	xxxxxx трасе на въжена линия
технологична просека	=+=+=+= проектиран автомобилен път
граница сечище	посока извоза

На схемата задължително се нанасят контурите на насаждението/имота, съществуващите и проектирани временни горски пътища, технологичните просеки, просеките за въжени линии, извозни пътища, временни складове както и връзката им със съществуващата автомобилна пътна мрежа.

Образец по чл. 50, ал. 11 от НСГ

ОСОБЕНИ ПОЛОЖЕНИЯ ПО ПРОВЕЖДАНЕТО НА СЕЧТА

/описва се състоянието на насаждението, какви сечи ще се водят в различните части на нехомогенните насаждения и други особености при провеждането на сечта – окомерна оценка на годността на стъблата в %, окомерна преценка на интензивността на сечта, възобновителен потенциал, променени или неточни граници на имоти, подотдели, карти, неотразени пътища, неусвоими, нелесопригодни части, извършени нарушения преди маркирането, предложения за технология за добива на дървесината и др./

Насаждението е в средно състояние. Годноста на стъблата окомерно е около 10 %. Сечта ще се извърши с бензино моторен трион. Разкройването на сортименти ще се извърши в сечището. Извоза на дървесината до временния склад ще се извърши с животинска тяга и/или специализирана и пригодена горска техника на къси секции и сортименти. Насаждението е очертано с GPS устройство и границите са отбелязани на терена с две линии със синя боя.

……

……

……

……

……

……

……

……

Приложени: **7** бр. сортиментни ведомости, които са неразделна част от карнет-описа.
Маркираните дървета по настоящия опис са отбелязани в основата с контролни горски марки както следва:

КГМ №	регистриран лесовъд – име, фамилия	подпис
А2604	**Панделия Църнелов**	
А3309	**Методи Ячков**	
А3310	**Христо Удонджиев**	

МАРКИРАЛ подпис:....., дата 14.09.2017 г.
(Христо Удонджиев-гор.стражар ТП ДГС Пловдив.)
(име, фамилия на маркиращия лесовъд, длъжност, месторабота)

№ и дата на удостоверението за упражняване на лесовъдска практика:**5850/23.02.2012г.**